

## BARCELLONA

VIAGGIO DI 5 GIORNI  
VOLO DA VENEZIA CON LA VUELING  
dall'8 al 12 febbraio 2019



## PROGRAMMA DI MASSIMA

## 1° giorno – venerdì 8 febbraio: UDINE – VENEZIA - BARCELLONA

- Ore 05.45 ritrovo a Udine Davanti al Malignani
- **Ore 06.00 trasferimento** in bus riservato all'aeroporto di Venezia.
- Ore 07.30 ca. arrivo a Venezia e disbrigo delle formalità di check-in
- Ore 09.30 partenza con volo 6401 della compagnia Vueling
- Ore 11.20 arrivo a Barcellona e ritiro dei bagagli.
- Incontro con la guida al settore arrivi e partenza in bus riservato per un tour panoramico della città partendo dal Montjuic. Pranzo libero in zona.
- Trasferimento in hotel entro le ore 15.30 e sistemazione nelle camere riservate.
- Nel pomeriggio, **passeggiata sulle Ramblas** con i docenti accompagnatori.
- Rientro in hotel per la cena ed il pernottamento.

## 2° giorno – sabato 9 febbraio: BARCELLONA

- Prima colazione in hotel.
- Alle ore 09.30 incontro con la guida in luogo da concordare il giorno precedente e mattinata dedicata alla visita del **Barrio Gotico** e il Mercato de la Boqueria (ingresso alla Cattedrale facoltativo da pagare sul posto € 3 a persona). Pranzo libero.
- Nel pomeriggio, proseguimento delle visite coi docenti accompagnatori. Si suggerisce il **percorso Gaudì** con la visita della Pedrera o Casa Milà ingresso disponibile alle ore 15.00 **costo da prepagare se interessati € 16,50 incluso audio-guide**. N.B. Casa Batllò è parte in ristrutturazione quindi la visita degli interni non è consigliata (ingresso facoltativo da pagare sul posto € 22 incluso audio-guide).
- Rientro in hotel per la cena ed il pernottamento.

## 3° giorno – domenica 10 febbraio: BARCELLONA

- Prima colazione in hotel.
- Alle ore 10.00 incontro con la guida in hotel e proseguimento delle visite della città in pullman riservato: **Sagrada Familia** (solo esterni), **Porto Olimpico**, Camp Nou.
- Pranzo libero.
- Nel pomeriggio, proseguimento delle visite del centro coi docenti. Si propone il **Museo Picasso** con ingresso disponibile in 3 turni ore 17.30 – 17.45 – 18.00 **costo da prepagare se interessati € 12 a studente incluso audio-guide**.
- Rientro in hotel per la cena ed il pernottamento.

## 4° giorno – lunedì 11 febbraio: BARCELLONA

- Prima colazione in hotel. Intera giornata di visite coi docenti accompagnatori.
- In mattinata, se le condizioni meteo sono buone, visita di **Park Guell** (ingresso senza prenotazione da pagare sul posto Euro 8,50) Pranzo libero.
- Nel pomeriggio si suggerisce la **"Barceloneta"**, uno dei quartieri più caratteristici di Barcellona, e con la sua spiaggia che le fa da cornice, la rende una delle zone più affascinanti della città.
- Rientro in hotel per la cena ed il pernottamento.

## 5° giorno – martedì 12 febbraio: BARCELLONA – VENEZIA - UDINE

- Prima colazione in hotel e check-out dalle camere. Carico dei bagagli sul bus che rimarrà col gruppo fino al trasferimento in aeroporto.
- Ore 09.30 trasferimento a Terrasa e mattinata dedicata alla **visita del Museo della Scienza e della Tecnica**. Pranzo libero.
- Ore 13.00 rientro a Barcellona e tempo a disposizione per gli ultimi acquisti.
- Ore 16.30 ritrovo nel luogo concordato e trasferimento in bus riservato all'APT di Barcellona
- Ore 17.20 arrivo in APT per le operazioni di check-in.
- Ore 19.20 partenza con volo Vueling 6402
- Ore 21.05 arrivo all'APT a Venezia e rientro a Udine in bus riservato.





## IL VOSTRO HOTEL

### HOTEL PARK PUTXET CAT. 4 \*

Carrer del Putget, 68-74  
08023 – BARCELONA

**Telefono: +34 932 12 51 58**

**Fermata Metrò: Lesseps**

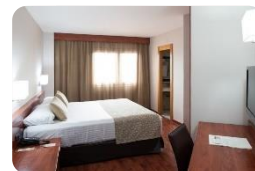

### CAUZIONE DA VERSARE ALL'ARRIVO IN HOTEL € 20 PER PERSONA...

...che sarà interamente restituita qualora non si siano verificati danni al termine del soggiorno.  
Vi invitiamo al Vostro arrivo a controllare attentamente lo stato della camere e a segnalare eventuali danni già presenti nelle camere a voi assegnate.

La cauzione potrebbe essere trattenuta anche per schiamazzi notturni !!

**TASSA DI SOGGIORNO DA PAGARE IN LOCO: €1,25x4 notti = €5,00**

## FOGLIO NOTIZIE



### DOCUMENTI DI IDENTITA'

Per tutti i voli, i passeggeri devono esibire un documento di identità al momento del check-in. Le sole forme di documenti di identità riconosciute sono: Carta di Identità o Passaporto. Per i cittadini extracomunitari Passaporto con permesso di soggiorno.

### VOLO VUELING

08 FEBBRAIO	VOLO 6401	Venezia - Barcellona	part. 09.30 – arr. 11.20
12 FEBBRAIO	VOLO 6402	Barcellona - Venezia	part. 19.30 - arr. 21.05

### BAGAGLIO

Ad ogni passeggero è consentito portare 1 valigia in stiva di 23 Kg. + il bagaglio a mano. Tale bagaglio a mano deve pesare non oltre 10 kg e non può superare le dimensioni massime di 55cm x 40cm x 20cm. Per motivi di sicurezza alcuni oggetti non possono essere inclusi nel bagaglio a mano: forbici, lime, coltelli,...

Sarà consentito portare solo una quantità limitata di sostanze liquide nel proprio bagaglio a mano. Tali sostanze dovranno essere contenute in recipienti separati aventi ciascuno la capacità massima di 100 ml. Questi recipienti dovranno quindi essere inseriti in un sacchetto di plastica trasparente e richiudibile di dimensioni di circa 20 x 20 cm.

vueling

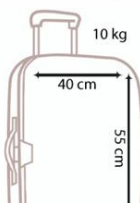

Bagaglio a mano

<20 cm

### ASSICURAZIONE

Tutti i partecipanti sono coperti da assicurazione sanitaria Axa-assistance. E' consigliabile portare con sé il tesserino sanitario necessario per eventuali ricoveri ospedalieri.

### TRASPORTI:

Per muoversi in Metro a Barcellona si consiglia di acquistare un il carnet T10 da usare per la metropolitana al prezzo di € 10,20 valido per 10 corse in zona 1.

Un biglietto normale per un viaggio singolo costa : € 2,15



### Attenzione ai borseggiatori

Come in tutte le grandi città del mondo anche a Barcellona il borseggio è un problema. Per non incorrere in brutte sorprese è meglio evitare di: girare con molti contanti dietro; lasciare incustodita la borsa ai tavolini di un bar o in spiaggia; tenere il portafogli nel taschino posteriore dei pantaloni o indossare orologi, catene, bracciali di grande valore. Insomma, le precauzioni sono le stesse dappertutto. Nel caso di Barcellona attenzione soprattutto sulle Ramblas, specie durante i weekend.

### INGRESSI INCLUSI NELLA QUOTA PAGATA ALLA SCUOLA:

- Museo della Scienza e della Tecnica di Terrassa e noleggio del bus per il trasferimento a/r
- Il costo dell'ingresso alla Sagrada Familia è stato sostituito a favore del tour panoramico con guida il giorno di arrivo ed il bus a disposizione per le visite mezza giornata il 3° giorno al mattino (ingressi alla Sagrada esauriti fino a metà febbraio)

### INGRESSI EXTRA RICHIESTI DA ALCUNE CLASSI ED IN ATTESA DI CONFERMA PER IL PRE-PAGAMENTO

- La Pedrera € 16,50
- Museo Picasso (€ 7 + 5 di audioguide) € 12,00

**N.B.** conferma entro sabato 2 febbraio e prepagamento tramite il docente o rappresentante di classe entro mercoledì 6 febbraio

### ALTRI COSTI DA PAGARE SUL POSTO:

- Cauzione e tassa di soggiorno in hotel
- i biglietti della metrò per gli spostamenti in città
- le bevande durante le cene in hotel ed i pranzi liberi
- altri ingressi a pagamento da stabilire insieme ai docenti (Park Guell o Casa Batllò)